السلاحف البحرية في جزر قوريا

ارخبيل قوريا هو الموقع الرئيسي لتعشيش السلاحف البحرية في تونس حيث يتم تسجيل حوالي أربعين عشاً كل سنة.
السلحفاة ضخمة الرأس أو *Caretta caretta* هي النوع الوحيد من السلاحف التي تعشش على هذه الجزر.

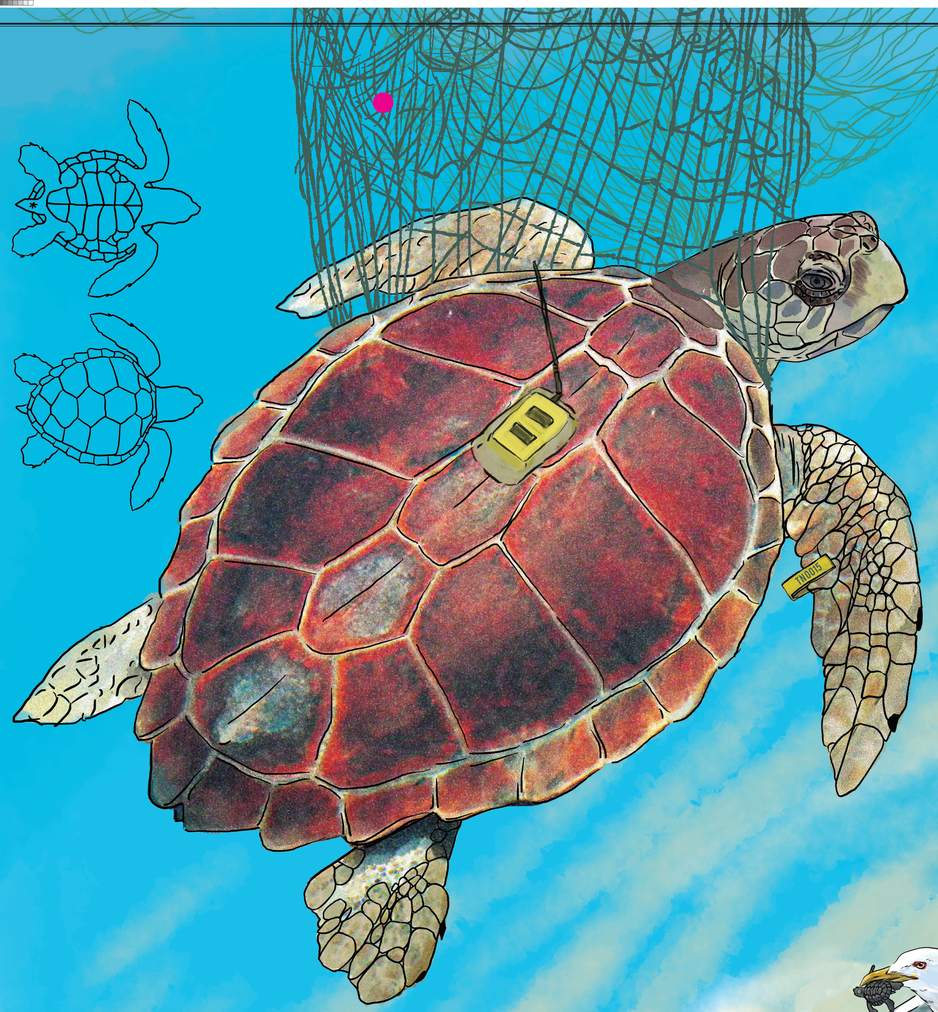

يصل عدد الزوار في الصيف إلى 1000 شخص خلال عطلة نهاية الأسبوع.

يولد حوالي 2500 من صغار السلاحف في جزر قوريا كل عام.

6 إلى 8 اسابيع من الحضانة
ظهور المواليد الجدد
أوت - أكتوبر

يعتمد تحديد الجنس على درجة حرارة الحضانة في جزر قوريا، نسبة الذكور أعلى.

Larus michahellis

مناطق التعشيش في جزر قوريا

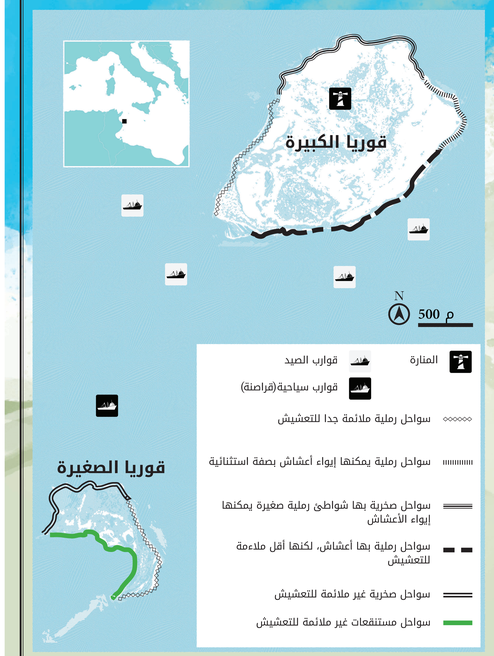

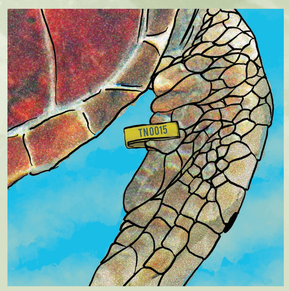

الإفتراس هو أحد العوائق الطبيعية العديدة التي تواجهها السلاحف البحرية، بالإضافة إلى ضغوط بشرية أخرى مثل التفاعل مع نشاط الصيد والتلوث، الإصطدام بالقوارب وتدمير مواقع التعشيش.

Ocypode cursor

Rattus rattus

يقع وضع علامة وسم و أخذ قياسات على إناث السلاحف لمراقبة تجمعاتها في البحر المتوسط.

© SPA/RAC, 2020.
تصوير صوفيا فوزنايا. تم إعداد هذا الملصق في إطار مشروع KURIAT الممول من MAVA.

مياه ساحلية قليلة العمق (ضحلة)

منطقة التغذية القاعية

الهجرة
ما بين 30 إلى 50 سنة

الهجرة كل 2 إلى 8 سنوات

المنطقة البحرية

منطقة التغذية بأعالي البحار

السلاحف البالغة

يصل إلى هذه المرحلة 1% من السلاحف حديثي الولادة

السلاحف غير البالغة

"السنوات الضائعة"
من 5 إلى 20 سنة

منطقة التكاثر

العودة إلى مناطق التغذية

مياه قليلة العمق (ضحلة)

المنطقة المجاورة لمناطق التعشيش

فترة فاصلة
اسبوعين

شاطئ التعشيش

جوان **جويلية** أوت

في عام 1997: 11 عش
في عام 2020: 45 عش

حماية الأعشاش بواسطة اقفاص

تستفيد تونس من مركز رعاية وتأهيل السلاحف البحرية في المنستير، الذي تم انشاؤه سنة 2004 تحت إشراف وزارة الفلاحة والموارد المائية والصيد البحري، بالتعاون مع SPA/RAC , INSTM و APAL.
الهاتف 867 531 73 216+ فيسبوك INSTM -TunisianSeaTurtleRescueCentre

UN environment programme | Mediterranean Action Plan Barcelona Convention | SPA/RAC The Mediterranean Biodiversity Centre | APAL | Notre Grand Bleu | MAVA FONDATION POUR LA NATURE